Futteranalyse Report

ROCK RIVER LABORATORY EUROPE
POWERED BY InnovationsTeam®

+49 (0)38758 35657
info@rockriverlab.eu
www.rockriverlab.eu

Fütterungsberater

Albart Coster
Willem Falkertsma
Hof Karp

Hof Karp 10-0049
Eichenweg 1
Kraak, 19077

2 4. Schnitt 2021
Hof Karp, Kraak

TS Gehalt 38,31%
Wasser 61,69%

Beschreibung (%TS, wenn nicht anders ausgewiesen)	**Analyse-ergebnis**	**Gras (Silage) 60 d Ø**	**3 a Ø**
TS Gehalt	38,31	33,2	32,6
Rohprotein (RP)	15,50	16,2	16,7
Gesamtaminosäuren (AS)	14,19		
Lysin in % RP	5,38		
Methionin in % RP	1,70		
Histidin in % RP	2,04		
Lösl. Protein, in %RP	36,94	42,7	46,9
Verfügbares Rohprotein	14,27	15,6	16,1
ADICP (Acid Detergent Insoluble RP)	1,23	0,623	0,581
NDICP (Neutral Detergent Insoluble RP)	4,08	2,39	2,06
ADICP in %RP	7,94	3,91	3,46
ADF	30,90	30,4	31,2
aNDF	50,63	46,3	46,6
aNDFom	47,23	42,8	43,4
Kalzium	0,63	0,547	0,504
Phosphor	0,30	0,325	0,325
Magnesium	0,26	0,223	0,227
Kalium	2,14	2,43	2,53
Schwefel	0,29	0,244	0,230
Fett (Ether Extrakt)	3,63	3,77	3,67
Gesamtfettsäuren (FS)	1,51	1,59	1,86
Myristinsäure (C14:0) in % FS	1,72	1,52	1,35
Palmitinsäure (C16:0) in % FS	19,77	19,4	16,2
Stearinsäure (C18:0) in % FS	1,03	1,14	1,37
Ölsäure (C18:1 c9) in % FS	8,69	7,90	7,23
Linolsäure (C18:2 c9, 12) in % FS	24,97	21,2	24,9
Linolensäure (C18:3 c9, 12, 15) in % FS	43,71	43,0	40,2
RUFAL	77,37	72,0	72,4
Asche	8,56	9,67	9,82
Lignin	5,32	4,51	4,83
Zucker (ESC) Ethanollöslich	5,28	4,43	4,26
Zucker (WSC) Wasserlöslich	6,27	5,14	5,08
Stärke	1,74	1,55	2,08
Fermentationsprodukte			
Milchsäure	4,25	6,20	5,98
Essigsäure	1,42	2,23	2,20
Buttersäure	0,27	0,261	0,281
Ammoniak-N in Rohprotein Äquivalenten	1,57	1,40	1,46
Ammoniak-N, in %RP	10,12	8,88	8,81
pH Wert	4,37	4,29	4,29
Trockenmasseverlust durch Fermentation**	2,39	3,43	3,45
NDF-Verdaulichkeit (t= traditionelle Goering& Van Soest Methode; s= standartisierte Combs-Goeser Methode; u= unverdaulich)			
tNDFD 12h, in % NDF	27,16	26,7	28,1
tNDFD 30h, in % NDF	47,41	56,4	57,8
tNDFD 48h, in % NDF	71,61	75,1	74,8
sNDFD 24h, in % NDF	35,67	32,9	32,4
sNDFD 30h, in % NDF	46,35	43,5	42,1
sNDFD 48h, in % NDF	63,88	64,9	65,6
tNDFD 120h, in % NDF	71,92	76,4	76,3
tNDFD 240h, in % NDF	75,67	77,7	77,8
uNDF 30h	26,62	20,2	19,5
uNDF 240h	12,32	10,4	10,4
tNDFD30om in % NDFom	49,95	59,0	60,5

Die im Report stärker gedruckt dargestellten Parameter wurden nasschemisch analysiert.

Lab # 10-225-732 **Probenahme** 17.10.2024 **Eingang** 21.10.2024

Für alle von uns erbrachten Dienstleistungen gelten unsere Allgemeinen Geschäftsbedingungen. Bei Bedarf können diese unter www.rockriverlab.eu eingesehen werden. Rock River Laboratory Europe übernimmt keine Haftung für negative Auswirkungen, die aus der Nutzung der durch und/oder in Ihrem Namen ausgegebenen Analyseergebnisse oder Empfehlungen entstehen.

Futteranalyse Report

ROCK RIVER LABORATORY EUROPE
POWERED BY InnovationsTeam

+49 (0)38758 35657
info@rockriverlab.eu
www.rockriverlab.eu

Fütterungsberater

Albart Coster
Willem Falkertsma
Hof Karp

Hof Karp 10-0049
Eichenweg 1
Kraak, 19077

2 4. Schnitt 2021
Hof Karp, Kraak

TS Gehalt 38,31%
Wasser 61,69%

tNDFD120om in % NDFom	74,12	78,9	78,9
tNDFD240om in % NDFom	77,82	80,2	80,4
uNDF30om	23,64		
uNDF120om	12,22		
uNDF240om	10,47		
Berechnungen			
TTNDFD (UW-Combs), in % des NDF	54,46	55,4	56,2
TTNDFD Abweichung, in % des NDF	-1,70		
RFQ	133		
Dynamik NDF Kd (mit 24,30,48,240 h) %/h	6,66	6,57	6,74
RFV	119	132	129
NFC	25,76	26,7	24,8
Milk 2006 Energy Berechnung mit dem 30h Trad NDFD-Wert			
TDN 1X	55,60	59,6	59,3
NEL 3x MJ/kg	5,914	6,07	6,01
NEG MJ/kg	2,571	3,20	3,15
NEM MJ/kg	4,925	5,61	5,56
Milch kg/Futter t, kg	1406	1509	1491
ME 3X NRC2001 MJ/kg	9,605		
ME 1X NRC2001 MJ/kg	9,926		

Weitere Informationen und Erläuterungen zur Analyse finden Sie unter http://www.rockriverlab.eu

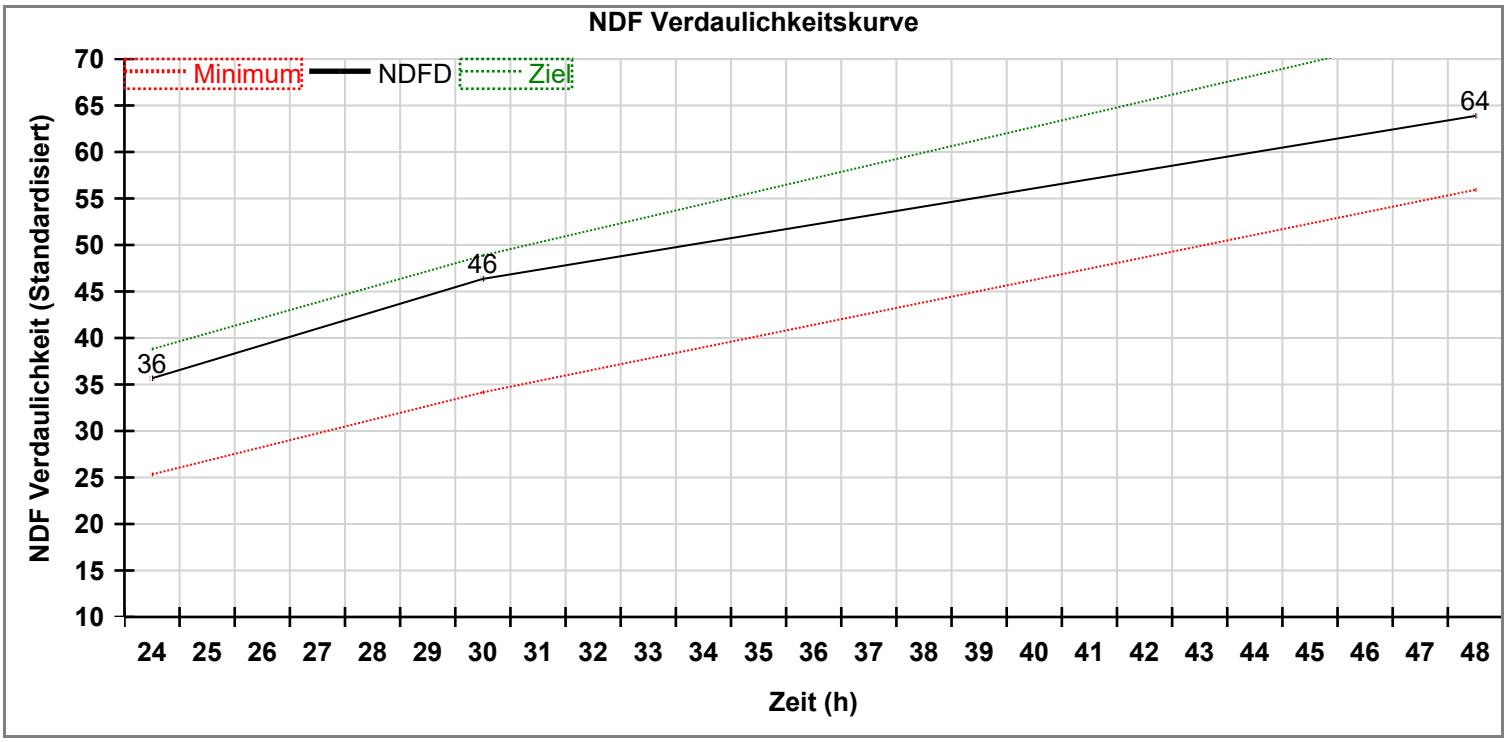

aNDF (w/NaSO3) %TS = 50,6

Das Ziel entspricht dem 85. Perzentil und das Minimum dem 15. Perzentil.

Die im Report stärker gedruckt dargestellten Parameter wurden nasschemisch analysiert.

Lab # 10-225-732 **Probenahme** 17.10.2024 **Eingang** 21.10.2024

Für alle von uns erbrachten Dienstleistungen gelten unsere Allgemeinen Geschäftsbedingungen. Bei Bedarf können diese unter www.rockriverlab.eu eingesehen werden. Rock River Laboratory Europe übernimmt keine Haftung für negative Auswirkungen, die aus der Nutzung der durch und/oder in Ihrem Namen ausgegebenen Analyseergebnisse oder Empfehlungen entstehen.

Visueller Futteranalyse Report

Lab # 10225732 17.10.2024
Sample ID 4. Schnitt 2021
Betrieb Hof Karp, Kraak
Fütterungs-berater Albart Coster; Willem Falkertsma; Hof Karp

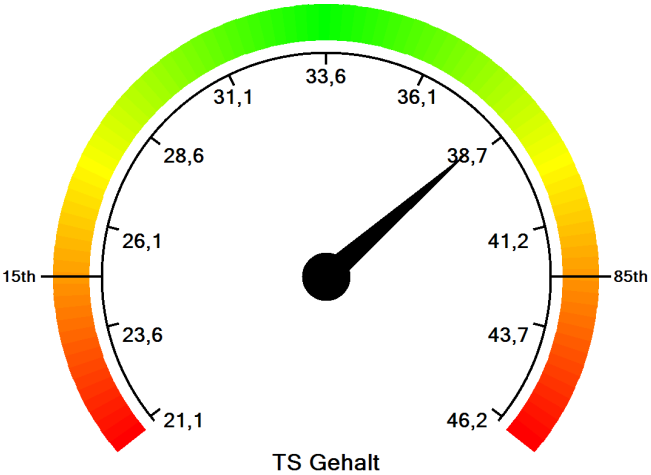

TS Gehalt

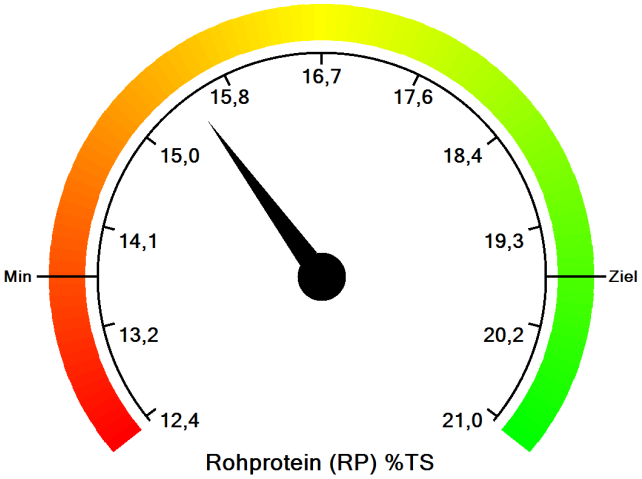

Rohprotein (RP) %TS

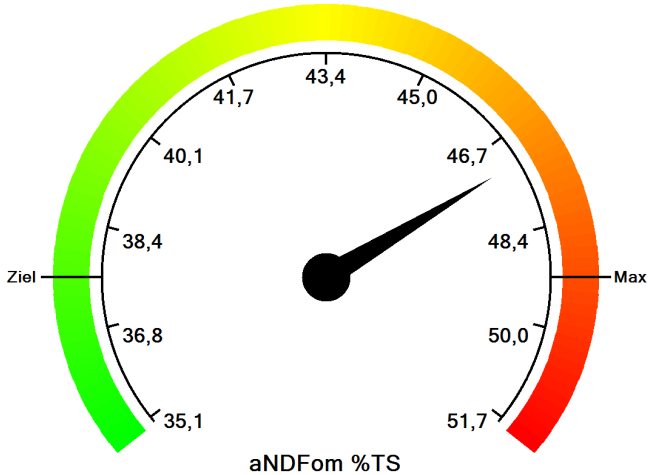

aNDFom %TS

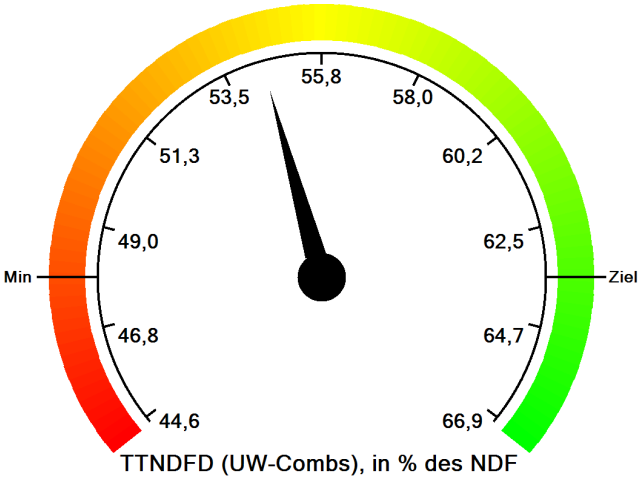

TTNDFD (UW-Combs), in % des NDF

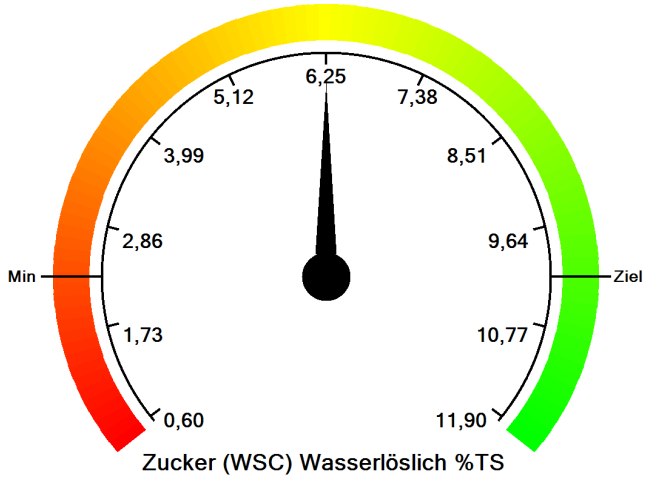

Zucker (WSC) Wasserlöslich %TS

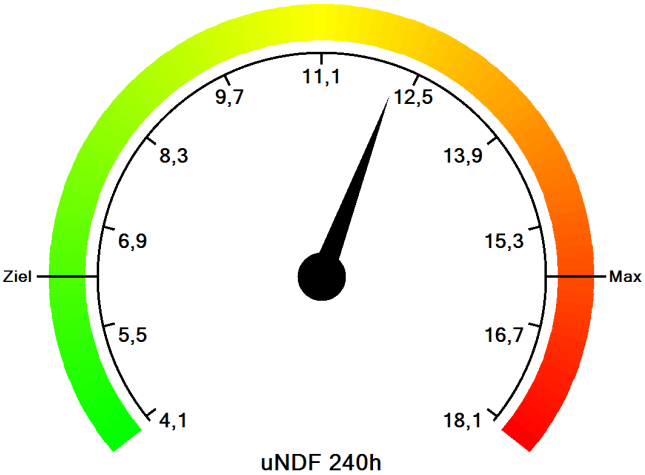

uNDF 240h

Das Maximum entspricht dem 85. Perzentil und das Minimum dem 15. Perzentil.
Das Ziel kann je nach Anforderung das Minimun oder Maximun sein oder auch mittig liegen (grün).

Für alle von uns erbrachten Dienstleistungen gelten unsere Allgemeinen Geschäftsbedingungen. Bei Bedarf können diese unter www.rockriverlab.eu eingesehen werden. Rock River Laboratory Europe übernimmt keine Haftung für negative Auswirkungen, die aus der Nutzung der durch und/oder in Ihrem Namen ausgegebenen Analyseergebnisse oder Empfehlungen entstehen.